Verkauft MTU Netzersatzanlage als Notstromanlage 1250 kVA im schallgedämmten 40 Ft. Container

Ausfï¿½hrung			
Aggregattyp:	**stationär**	**Ausfï¿½hrung**	**Container 40 Ft.**
Technische Daten Motor			
Motorhersteller:	MTU	**Motortyp:**	18 V 2000 G 26 F
Motor Nr.:	auf Anfrage	**Motorleistung:**	1.102 KW
Kï¿½hlung:	Wassergekühlt	**Anlassung:**	Elektrisch 24 V DC
Drehzahl:	1500 U/min	**Kraftstoff:**	Heizöl EN 590
Technische Daten Generator:			
Generatorhersteller:	Stamford AvK	**Generatortyp:**	HC Serie
Gen. Nr.:	auf Anfrage	**Generatorleistung:**	1.250 kVA
Spannung:	400 / 231 Volt	**Leistungsfaktor:**	cos. - phi 0,8
Drehzahl:	1500 U/min		
Schaltanlage			
Ausfï¿½hrung:	Automatischer Start	**Funktionen:**	Notstrombetrieb
Schalter:	Generatorschalter 4 polig	**Lieferung:**	Eingebaut
Breite ca. mm:		**Tiefe ca. mm:**	
Hï¿½he ca. mm:			
Tank			
Tankausfï¿½hrung:	Grundrahmentank mit Auffangwanne		
Breite ca. mm:		**Hï¿½he ca. mm:**	
Tiefe ca. mm:		**Inhalt / Liter:**	1000
Abmessungen des Aggregats:			
Lï¿½nge ca. mm:	12.192	**Hï¿½he ca. mm:**	3.850
Breite ca. mm:	2.438	**Gewicht ca. KG:**	12.500
Nutzung			
Zustand:	Vorführmaschine	**Baujahr:**	2019
Lieferzeit:	kurzfristig	**Preis netto in ï¿½:**	auf Anfrage:
Betriebsstunden:	10		
Standort:	Verl - Deutschland		
Lagernummer:	943	**Reserviert:**	ja / yes

Lieferumfang

Vorführaggregat aus laufender Produktion 06/2019

Produktbilder
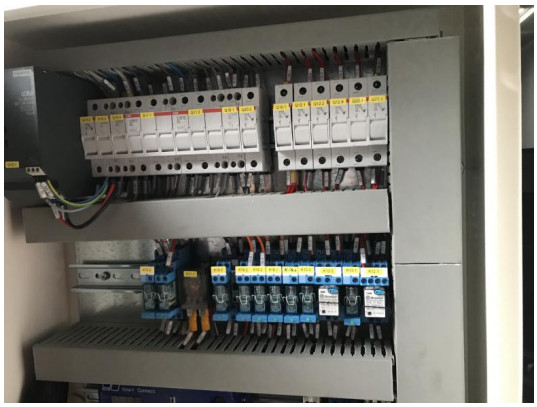
InteliGen™ BaseBox